POHLED SEVERNÍ

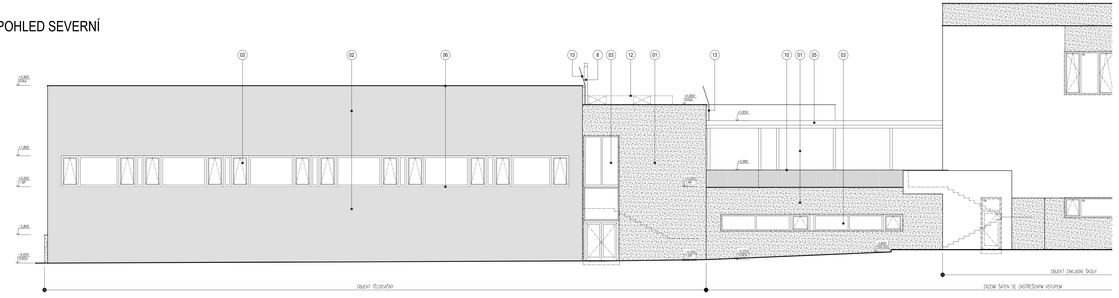

POHLED JIŽNÍ

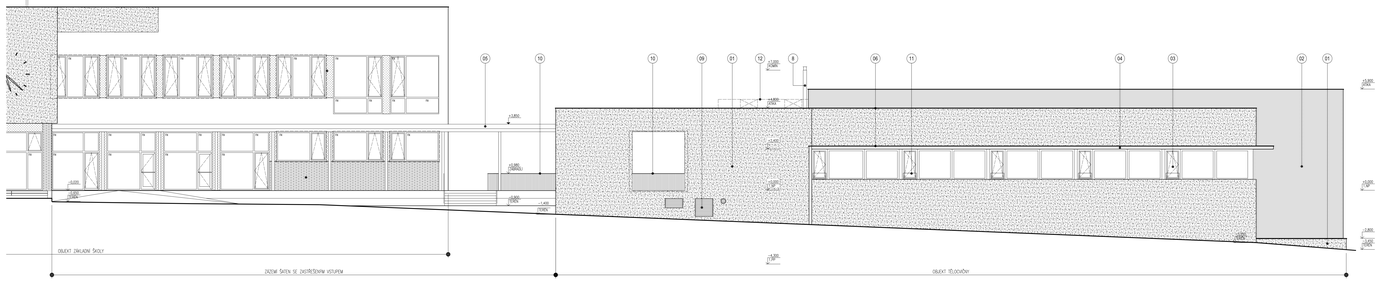

LEGENDA:

1 – KONTAKTNÍ TEPELNĚ IZOLAČNÍ SYSTÉM S FINÁLNÍ POVRCHOVOU ÚPRAVOU ORGANICKOU HRUBOZRNNOU MODELACÍ ÚMĚROU PRO EXTERIÉR – VERTIKÁLNÍ ČESANOU, V BAREVNÉM ODSTÍNU ŠEDÍ/ŠEDÉ ŠEDÉ (NAPŘ. RAL 7032).

2 – SENDVIČOVÝ PLÁŠŤ TĚLOCVIČNY S OBKLADEM Z OCELOVÝCH VLNITÝCH PLECHŮ TL. 0,5 mm (HORIZONTÁLNÍ FASÁDA), S FINÁLNÍ POVRCHOVOU ÚPRAVOU POLYESTEROVÝM LAKEM, V BAREVNÉM ODSTÍNU ŠEDÁ.

3 – VÝPLNĚ OTVORŮ (OKNA, PROSKLENÉ STĚNY) – HLINÍKOVÝ OKENNÍ / FASÁDNÍ SYSTÉM S PŘERUŠENÝM TEPELNÝM MOSTEM SE ZASKLÍVÁNÍM IZOLAČNÍM TROJSKLEM, BAREVNÝ ODSTÍN TMAVĚ ŠEDÁ (RAL 7016), PARAPET SYSTÉMOVÝ HLINÍKOVÝ PLECH S POVRCHOVOU ÚPRAVOU LAKOVÁNÍM.

4 – MONOLITICKÁ MARKÝZA S OPLECHOVÁNÍM, POVRCH MARKÝZY SJEDNOTIT CEMENTOVOU STĚRKOU.

5 – ZASTŘEŠENÝ VSTUP – OCELOVÁ KONSTRUKCE S POVRCHOVOU ÚPRAVOU LAKOVÁNÍM.

6 – KLIMPRÍŘAČ PRVKY (OPLECHOVÁNÍ ATIKY, MARKÝZY, APOD.) – Z JAKOSTNÍHO PŘEDZVĚTRÁLENÉ STANDARDNÍHO PLECHU.

7 – LAVKOVÝ SYSTÉM PRO POPINAVÉ ROSTLINY.

8 – SYSTÉMOVÝ VICEPLÁŠŤOVÝ KOMÍN.

9 – VZT MŘÍŽKY S POVRCHOVOU ÚPRAVOU LAKOVÁNÍM V BARVĚ RÁMŮ VÝPLNÍ OTVORŮ.

10 – OCELOVÉ ZÁBRADLÍ A MADLA S POVRCHOVOU ÚPRAVOU LAKOVÁNÍM.

11 – SKLENĚNÉ ZÁBRADLÍ – VRSTVENÉ BEZPEČNOSTNÍ SKLO.

12 – VZT ZÁVĚSNÝ NA STŘEŠNÍ KONSTRUKCI.

13 – ŽEBŘÍK NA STŘECHU – ŽÁROVĚ ZNAKOVÁNO.

14 – STŘEŠNÍ VPUSŤ.

– STŘEŠNÍ KONSTRUKCE BUDE VYBAVENA SYSTÉMEM PRO BEZPEČNOU ÚDRŽBU STŘECHY A HROMOSVODEM.
– VEŠKERÉ BAREVNÉ ODSTÍNY BUDOU ODSOUHLASENY ARCHITEKTEM NA ZÁKLADĚ VZORKŮ V DOKUMENTACI PRO PROVÁDĚNÍ STAVBY.

Souřadnicový systém S-JTSK
Výškový systém B.p.v.
±0,000 = 262,800 m.n.m.

IČ ARP: PROJEKTNÍ ATELIÉR MICHAL MARKLO s.r.o. Masarykovo nám. 1, 530 02 Pardubice, IČ: 27 - 24 - 1 - 1 - 1