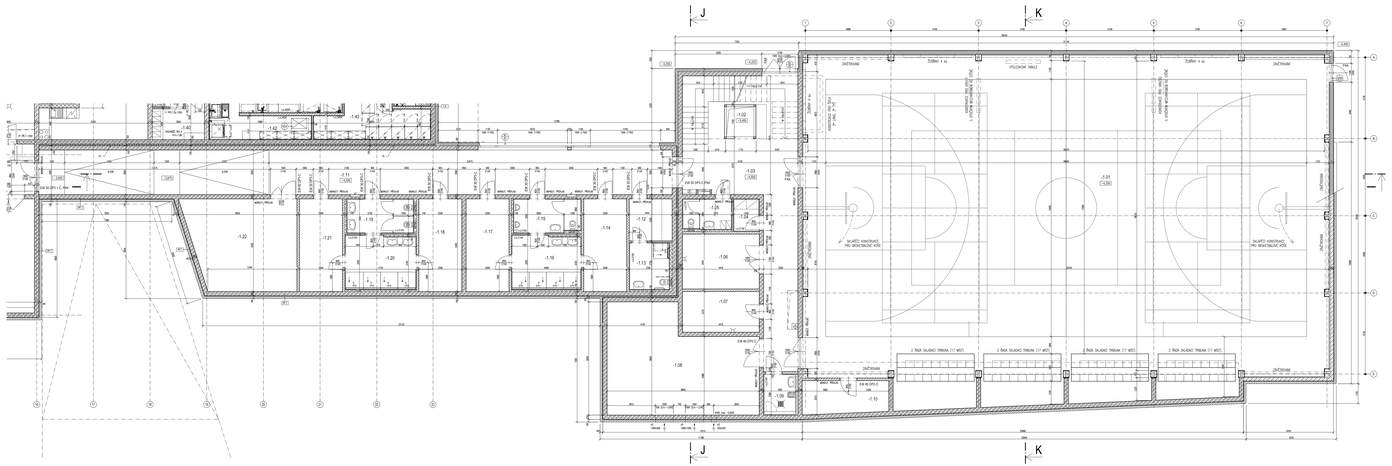

LEGENDA MÍSTNOSTÍ:

MÍSTNOST		PODLAHA	STĚNY	STROP
ČÍSLO	NÁZEV	POVRCH	POVRCH	POVRCH
-1.01	TĚLOCVIČNA	BALEX	NOSNÝ SYSTÉM JEKNÍN - SUROVÝ BETON, ZVLÁŠŤ PŘÍPRAVY PROTI PRACHU	DŘEVĚNÝ OBKLAD STYROD - KOV - OCELOVÉ LANA
-1.02	VÝTAH	-	-	-
-1.03	CHODBA	BEJBI	BRICKA POLIRAN	NOTŽE NA BETON
-1.04	HOLKI BIRTU	BEJBI	KERAMICKÁ DLAŽBA	NOTŽE NA BETON
-1.05	WC A ŠATNA ZAMĚSTNANCŮ	BEJBI	KERAMICKÁ DLAŽBA	NOTŽE NA BETON
-1.06	TECHNICKÁ MÍSTNOST VZT	BEJBI	NOTŽE NA BETON	NOTŽE NA BETON
-1.07	TECHNICKÁ MÍSTNOST UT, ZT	BEJBI	NOTŽE NA BETON	NOTŽE NA BETON
-1.08	HOLKI MÍŘEJŽ	BEJBI	ŠÍTRÁ NA BETON	NOTŽE NA BETON
-1.09	ÚKLIDOVÁ KOMÓRA	BEJBI	KERAMICKÁ DLAŽBA	NOTŽE NA BETON
-1.10	HOLKI MÍŘEJŽ	BEJBI	ŠÍTRÁ NA BETON	NOTŽE NA BETON
-1.11	CHODBA	BEJBI	BRICKA POLIRAN	NOTŽE NA BETON
-1.12	ŠATNA ŽÁKLAŽE	BEJBI	KERAMICKÁ DLAŽBA	SÁDRA PŘÍPRAVA
-1.13	WC A SPRCHA ŽÁKLAŽE	BEJBI	KERAMICKÁ DLAŽBA	SÁDRA PŘÍPRAVA
-1.14	ŠATNA ŽÁKLAŽE	BEJBI	KERAMICKÁ DLAŽBA	SÁDRA PŘÍPRAVA
-1.15	WC ŽÁKLAŽE	BEJBI	KERAMICKÁ DLAŽBA	SÁDRA PŘÍPRAVA
-1.16	ŠATNA ŽÁKLAŽE	BEJBI	KERAMICKÁ DLAŽBA	SÁDRA PŘÍPRAVA
-1.17	ŠATNA ŽÁKLAŽE	BEJBI	KERAMICKÁ DLAŽBA	SÁDRA PŘÍPRAVA
-1.18	ŠATNA ŽÁKLAŽE	BEJBI	KERAMICKÁ DLAŽBA	SÁDRA PŘÍPRAVA
-1.19	WC ŽÁKLAŽE	BEJBI	KERAMICKÁ DLAŽBA	SÁDRA PŘÍPRAVA
-1.20	ŠATNA ŽÁKLAŽE	BEJBI	KERAMICKÁ DLAŽBA	SÁDRA PŘÍPRAVA
-1.21	ŠATNA ŽÁKLAŽE	BEJBI	KERAMICKÁ DLAŽBA	SÁDRA PŘÍPRAVA
-1.22	ŠATNA ŽÁKLAŽE	BEJBI	KERAMICKÁ DLAŽBA	SÁDRA PŘÍPRAVA
-1.23	ŠATNA ŽÁKLAŽE	BEJBI	KERAMICKÁ DLAŽBA	SÁDRA PŘÍPRAVA
-1.24	HOLKI ŽÁKLAŽ	BEJBI	ŠÍTRÁ NA BETON	NOTŽE NA BETON

LEGENDA HMOT:

- MONOLITICKÝ ŽELEZOBETON OLE KONSTRUKČNÍ ČÁSTI
- BETONOVÉ TVÁRNICE ZTRACENÉHO BEDNĚNÍ RŮZNÉ (NEDEFINÁNÉ) ZÁVISL OLE KONSTRUKČNÍ ČÁSTI
- BETONOVÁ PŘÍČKOVKA TL. 150 mm NA MC5, RŮZNÉ (NEDEFINÁNÉ) ZÁVISL
- BETONOVÁ PŘÍČKOVKA TL. 100 mm NA MC5, RŮZNÉ (NEDEFINÁNÉ) ZÁVISL
- PORISBETONOVÁ PŘÍČKOVKA / PŘEDSTĚNA TL. 100 a 150 mm, KVALITY P2-500
- EXTRUDOVANÝ POLYSTYREN
- KONTAKTNÍ TEPELNĚ IZOLAČNÍ SYSTÉM MINERALNÍ TEPELNÁ IZOLACE TL. 180 mm
- SENDVIČOVÝ PLÁŠŤ TĚLOCVIČNY MINERALNÍ TEPELNÁ IZOLACE TL. 200 mm

Souřadnicový systém S-JTSK
Výškový systém B.p.v.
±0.000 = 262.800 m.n.m.

POZNÁMKA:

- VYBAVENÍ SOUŠÁRNÍ ZÁZEMÍ PRO MAILDY ZÁCHODOVÉ KABINY, SPRCHY) BUDE PROVEDENO DLE VYHLÁŠKY č. 398/2009 Sb. O OBECNÝCH TECHNICKÝCH POŽADAVCÍCH ZABEZPEČUJÍCÍCH BEZBARIÉROVÉ UŽÍVÁNÍ STAVEB.
- ŠKÁRE WCS MÍ MÍ MÍČEŽ ŠÍŘKÉ IČ VÝŠ 200 mm NÁD HLAKOU UMÍSTĚN ŠTÍTEK S NÁPISEM V BRAILŽOVĚ ÍŘMĚ (NAPŘ. ŠOUŤ ŠÍŘKÉ).
- POKRYTÍ PODLAH MUSÍ SPLŇOVAT PŘÍSLUŠNÝ SOUČINITEL SMYKOVÉHO TŘÍNÍ – IČ SPOLUČÝCH PROSTOREC MIN. 0,5 IČ KLAPTÍ PROVEDEN DLE ČSN EN 13501-1+A1 – VYBAVENÍ PLAKOVÝCH BAŽÍNÉ
- NA HRAČ PLOŠE TĚLOCVIČNY BUDE PROVEDENO NOVÉ LAKOVÁNÍ PRO SPORTY BASKETBAL, VOLEJBAL, ŤP BADMINTON NAPŘÍC.
- BETONOVÉ VÝPOŘKY UMÍSŤENÉ NA VÝNESCÍCH A V PŘÍLEHLÝCH SLOŽÍŤ PLOŠE PRO UMÍSŤNÍ STANDARDU A MONTÁŽ BFT PŘ. SOUŤÍŤCH PARAMETŘ NAMÍSŤÍ PŘÍŘOVNA BETONU.
- BETONÁŘNÍ ŠÍŘÍŤÍ ŠÁRÝ BUDOU ODSOUHLASENÝ ARCHITEKTEM V PRÁŠÉHU REALIŽÉ NA ZAKLÁŽÉ VÍŠÉNÍ.

ATELIER ARCHITEKT ZDENĚK MAREK PRAHA 4 - MICHLE Mezi vodami 2030/19 143 00 Praha 4 Tel.: 241 410 888 Fax: 241 410 889 E-mail: atelier@marek.cz IČO: 47 116 780 DIČ: CZ 601 01 08	KOOPERANT:	AUTORIZOVANÝ ARCHITEKT:
MÍSTO STAVBY:	MĚSTO ROZTOKY NÁM. 5 KVĚTNA 2, ROZTOKY IČO: 00241610	
NÁZEV:	NOVÝ OBJEKT TĚLOCVIČNY ZÁKLADNÍ ŠKOLY ROZTOKY - ŽALOV parc.č. 2980/9, 2984/2, k.ú. ŽALOV (Vyvlatá CHEILINA) ROZTOKY	
PROJEKTOVÁ DOKUMENTACE:	DOKUMENTACE PRO VYDÁNÍ SPOLEČNÉHO POVOLENÍ	

HIP:	ING. PAVEL BELÁČEK	DATUM:	12/2018
ZODPOVĚDNÝ PROJEKTANT:	ING. MICHAL MARHOLD	ZAKÁZKA Č.:	03/2018
VYPRACOVAL:	ING. MICHAL MARHOLD	MĚŘÍTKO:	1:75
PROFESE: ARCHITEKTONICKO - STAVEBNÍ ŘEŠENÍ	ČÁST: D.1.1	ČÍSLO PARÉ:	
VÝKRES: PŮDORYS 1.PP	Č.V.: D.1.1.3		